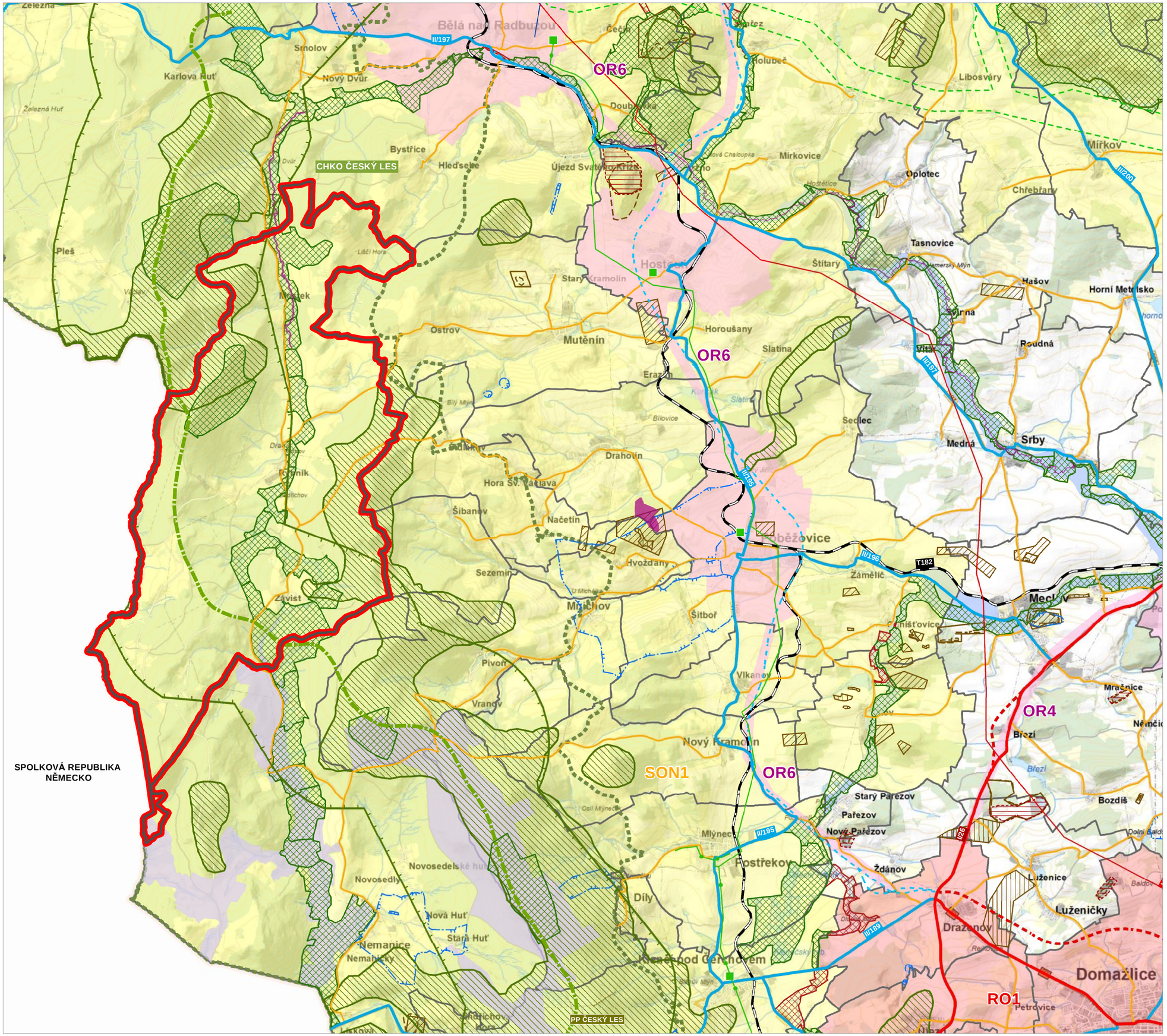

ÚZEMNÍ PLÁN RYBNÍK

LEGENDA

- HRANICE ŘEŠENÉHO ÚZEMÍ - SPRÁVNÍ ÚZEMÍ OBCE RYBNÍK
- HRANICE SPRÁVNÍCH ÚZEMÍ OBCÍ
- ROX — NADMÍSTNÍ ROZVOJOVÁ OBLAT
- ORX — ROZVOJOVÁ OSA NADMÍSTNÍHO VÝZNAMU
- XX — NADMÍSTNÍ SPECIFICKÁ OBLAST

STAV / NÁVRH

DOPRAVNÍ INFRASTRUKTURA

- SILNICE I. TŘÍDY
- SILNICE II. TŘÍDY
- SILNICE III. TŘÍDY
- ŽELEZNIČNÍ TRAŤ

TECHNICKÁ INFRASTRUKTURA

- ELEKTRICKÉ NADZEMNÍ VEDENÍ 110 KV
- EL. ROZVODNA
- PLYNOVOD VTL
- REGULAČNÍ STANICE NA VTL PLYNOVODU
- BEZPEČNOSTNÍ PÁSMO PLYNOVODU

OCHRANA PŘÍRODY A KRAJINY

- REGIONÁLNÍ BIOCENTRUM A BIOKORIDOR
- OSA A OP OSY NADREGIONÁLNÍHO BIOKORIDORU
- NATURA 2000 - EVROPSKY VÝZNAMNÁ LOKALITA
- CHKO ČESKÝ LES
- KRAJINNÁ DOMINANTNÍ VEDUTA

VODNÍ HOSPODÁŘSTVÍ

- ZÁPLAVOVÉ ÚZEMÍ Q100
- OCHRANNÉ PÁSMO VODNÍHO ZDROJE II. STUPNĚ

OCHRANA NEROSTNÝCH SUROVIN, GEOLOGICKÉ JEVY

- DOBÝVACÍ PROSTOR
- CHRÁNĚNÉ LOŽISKOVÉ ÚZEMÍ
- LOŽISKO VÝHRADNÍ
- LOŽISKO NEBILANCOVANÉ
- PODDOLOVANÉ ÚZEMÍ

Zpracovatel:

Ing.arch. Václav Masopust

IČ: 86914235

Ječná 316, 346 01 Horšovský Týn

Ing. arch. Václav Masopust
2024.09.17
09:29:01 +02'00'

Ing. arch. Václav Masopust
autorizovaný architekt ČKA 4335

TENTO PROJEKT BYL SPOLUFINANCOVÁN Z PROGRAMU STABILIZACE A OBNOVY VENKOVA PLZEŇSKÉHO KRAJE

PLZEŇSKÝ KRAJ

ÚZEMNÍ PLÁN RYBNÍK

NÁVRH ÚZEMNÍHO PLÁNU PRO PROJEDNÁNÍ **05/2024**

VÝKRES ŠIRŠÍCH VZTAHŮ **M 1:50 000** **04**